



EDUCAÇÃO FINANCEIRA

Nível I

Conteúdo

Números no dia a dia
Observando

- 1) R\$30,00
- 2) R\$8,00

Atividade Pedagógica

A Cigarra e a Formiga

Responda:

a) Quantos personagens participam do diálogo? Quais são?



b) Qual o personagem que se preocupou em economizar?



c) Exemplo de uma palavra negativa.

Não

d) Exemplo de uma palavra feminina.

Diversão, Comida, Formiguinha, Formigas.

Diversão e Entretenimento

Pintando Valores

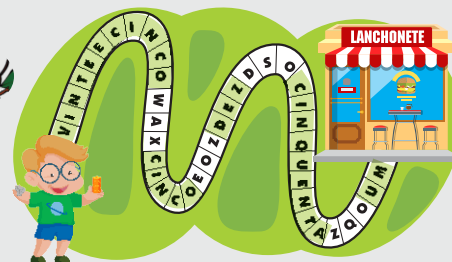

Ida ao Mercado

- a) R\$5,00 + R\$2,00 + R\$1,00 + R\$0,25
- b) R\$10,00 + R\$5,00 + R\$2,00 + R\$0,50
- c) R\$20,00

Nível II

Conteúdo

Dinheiro, pra que Dinheiro?

- a) Estão faltando R\$5,00 para Júlia comprar o jogo da trilha. $(25,00 - 20,00 = 5,00)$
- b) Sobrarão R\$12,00. $(30,00 + 16,00 = 46,00 / 58,00 - 46,00 = 12,00)$

Atividade Pedagógica

Comparando Valores

- 1) Ana R\$1,00, Gustavo R\$2,00, Mariana R\$3,00, João R\$4,00, Flávia R\$5,00, Vitor R\$6,00, Renata R\$7,00, Marcela R\$8,00, Carolina R\$9,00 e Marcio R\$10,00.
- 2) Vitor R\$ 6,00 + Mariana R\$3,00 + Gustavo R\$2,00 = R\$11,00 / Márcio R\$10,00 + Marcela R\$8,00 = R\$18,00 / Não falta nada. Eles ainda possuem R\$7,00 a mais.
- 3) R\$7,00, Renata.

Diversão e Entretenimento

Preenchendo Cheque



Decifrando Símbolos

- a) 57
- b) 36
- c) 91
- d) 40
- e) 28

Trilha da Economia

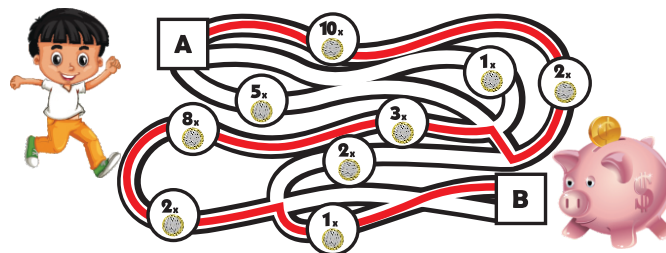

Nível III

Conteúdo

Gastando e Poucando

- 1) R\$110,00 2) Não, R\$20,00
- 3) a) R\$15,00 b) R\$70,00

Atividade Pedagógica

É Notícia

- a) $20 \times R\$10,00 = R\$200,00$
- b) $8 \times R\$15,00 = R\$120,00$
- c) $2 \times 8 = 16\text{kg} / 16 \times R\$10,00 = R\$160,00$
- d) $20 / 2 = 10\text{kg} / 10 \times R\$15,00 = R\$150,00$

Diversão e Entretenimento

Encontre o Caminho

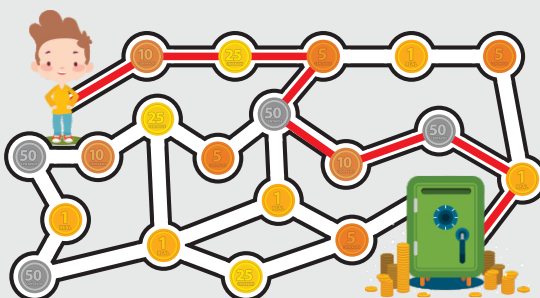

Poetizando

R.:
dinheiro, aquisição, brinquedos,
quando, passa, que, algum.

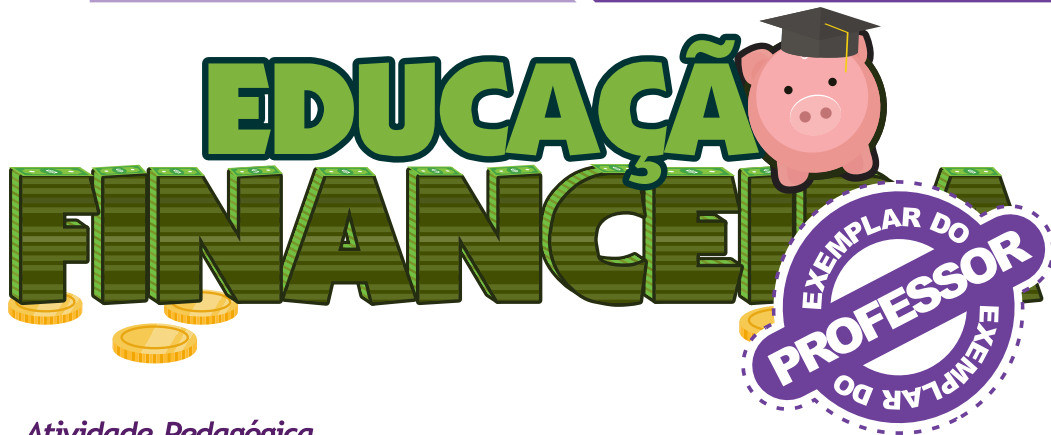

Nível IV

Conteúdo

Como o dinheiro é conhecido pelo mundo...

País: Sérvia

Moeda: Dinar

País: Paraguai

Moeda: Guarani

País: Rússia

Moeda: Rublo

País: Peru

Moeda: Sol Novo

Atividade Pedagógica

Estatística

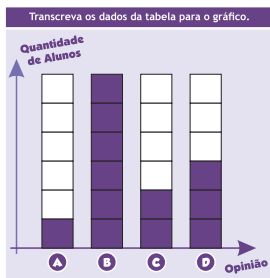

Conclusões Observadas:

Apenas 1 possui cofre.

Todos recebem mesada.

Dois poupam para o futuro.

A metade compra tudo o que vê.

Diversão e Entretenimento

Montando as Sílabas

Poupar / Economizar / Investir / Lucrar / Somar / Multiplicar / Planejar / Calcular

Troco e Prestação

a) R\$20,00

b) R\$270,00

Nível V

Conteúdo

Você agora é um consultor financeiro.

Resposta: *Pessoal*

Você sabia?

Respostas: *diagnosticar, registrar, economizar, aprender, materializar.*

Atividade Pedagógica

Viajando pelo nosso país

1) $15\% \text{ de } R\$1065,00 = R\$159,75$
 $R\$1065 - R\$159,75 = R\$905,25$
 A viagem com desconto de 15% ficará no valor de R\$905,25.

2) $887 \times 3 = 2661$ / $2661 \times 1/4 = 665,25$
 A entrada será no valor de R\$665,25.

Diversão e Entretenimento

Gastos com a Mesada

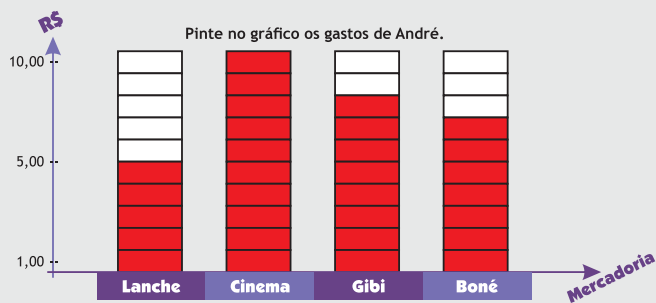

Diagnosticar

Família do Pedrinho

$2650 + 1500 = 4150$ / $4 = 1.037,50$

A renda Per Capita da Família de Pedrinho é R\$1.037,50.

Família do Alex

$2650 / 7 = 378,57$

A renda Per Capita da Família de Alex é R\$378,57.